

**SADECE  
HİZMET ETTİK**   
7.YIL

*T. Büyükakın*  
**TAHIR BÜYÜKAKIN**  
KOCAELİ BÜYÜKŞEHİR BELEDİYE BAŞKANI

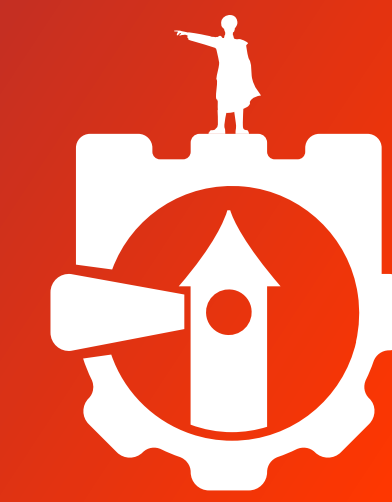

**KOCAELİ  
BÜYÜKŞEHİR**  
ÇALIŞINCA OLUYOR

# Büyük Şehir Büyük İş

**2.161.171**

Nüfus / 2024

1.200.000 / 2004

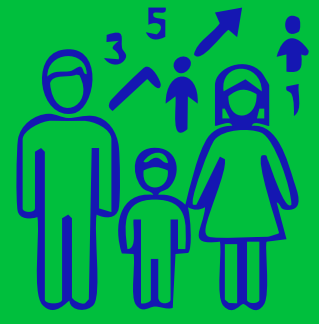

**23.396**

Doğum / 2025

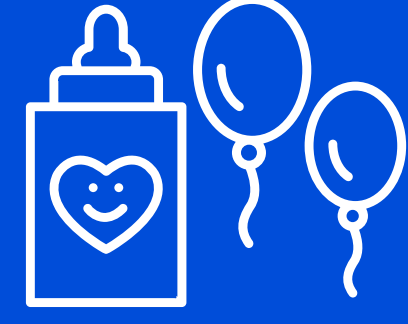

**13.953**

Evlilik / 2025

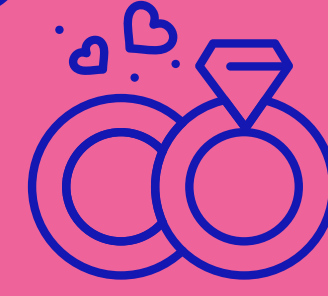

**76.323**

Göçle Gelen  
Nüfus / 2025



**33.000**

Okula Başlayan  
Öğrenci / 2025

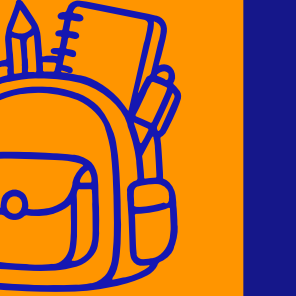

**200.000**

Günlük Kamyon  
Hareketi

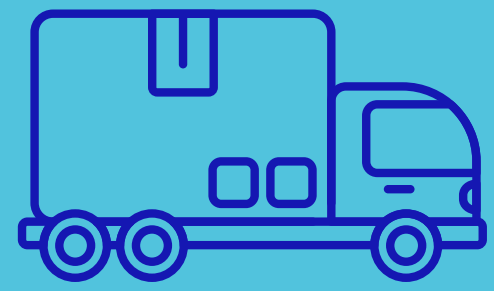

**973.566**

İçme Suyu Abonesi / 2024

478.000 / 2004



**2.430 km**

Büyükşehir Yol Ağı

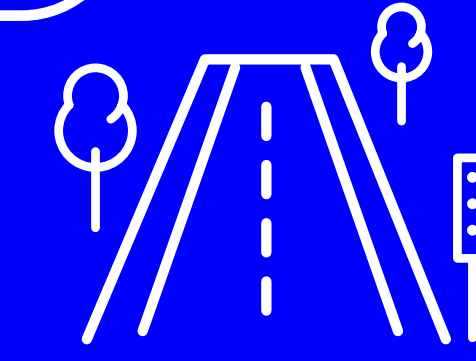

**318.879**

Toplam  
Bina Stoğu



**182.262.641**

Yıllık Toplu Taşıma  
Yolculuğu / 2025

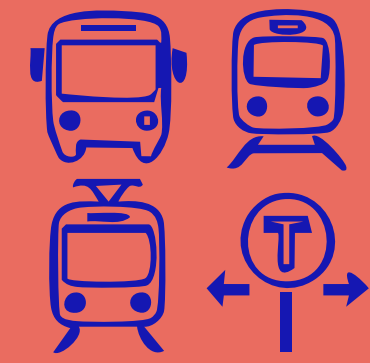

**50.000**

Yıllık Trafiğe Çıkan Araç

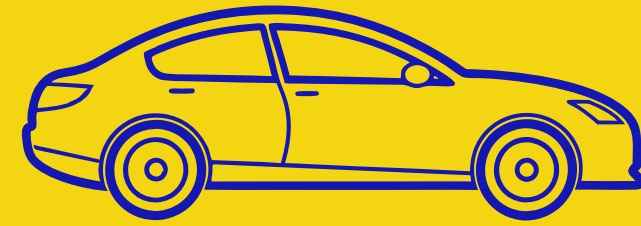

**77.000.000**

Kocaeli'den Geçen  
Araç Sayısı / 2025

**29.540.424 m<sup>2</sup>**

Kentsel Yeşil Alan

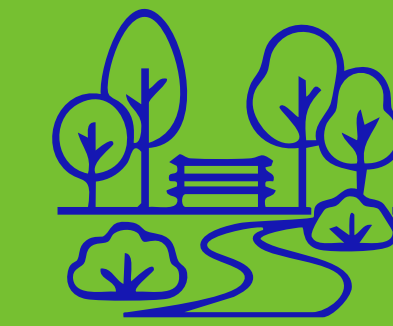

**39 milyar \$**

Türkiye'nin  
İhracat 2.'si



# Güvenli ve Konforlu Toplu Taşıma İçin

**SADECE**  
**HİZMET ETTİK** ✓  
**7.YIL**

*T. Büyükakın*  
**TAHIR BÜYÜKAKIN**  
KOCAELİ BÜYÜKŞEHİR BELEDİYE BAŞKANI

# Körfezray Kuzey Metro Hattı



Körfez – Kartepe

**29.1 km** Hat

**19** İstasyon

**298.582**  
Günlük Yolcu Kapasitesi

**16** Aktif Şantiye

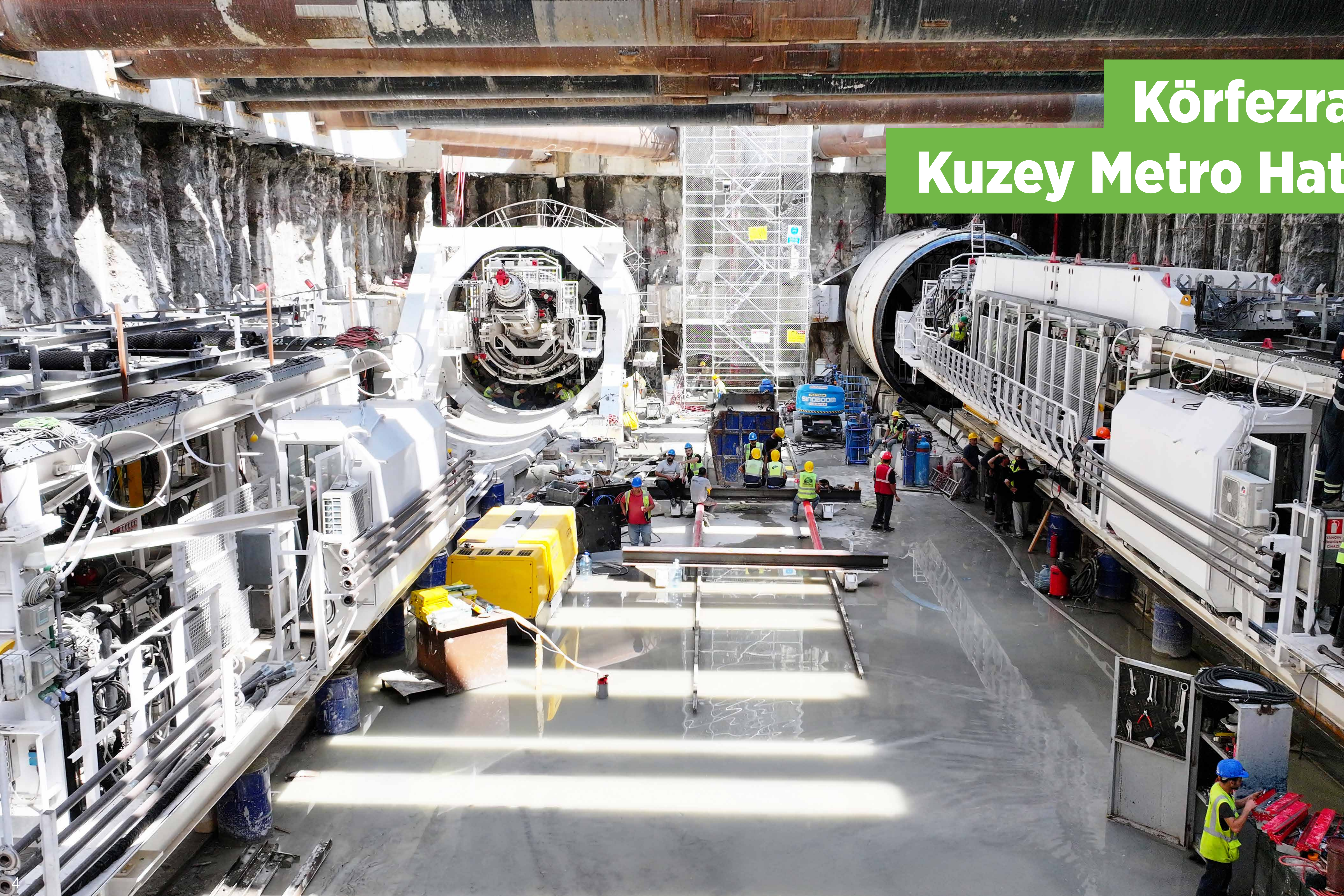

# Gebze OSB Darıca Metrosu



Darıca – Gebze  
Batı Metrosu

**15.4 km** Hat

**11** İstasyon

**193.694**  
Günlük Yolcu Kapasitesi

# Çayırova Metrosu



Çayırova - Gebze Adliye

**5.7 km** Hat

**3** İstasyon

Gebze Metrosuyla  
Entegre

3. İST.

2. İST.

1. İST.

ADLİYE İST.

# Güney Metrosu



İzmit - Gölcük

**23 km** Hat

**19** İstasyon

**238.212**

Günlük Yolcu Kapasitesi

Körfezray ile Entegre

# Tramvay Hatları



Toplam

**18.7 km**

2019-2026

**9.1 km**

2024- 2026

Alikahya – Stadyum

**3.8 km**

Stadyum – Kartepe

**1.4 km**

# Tramvay Filomuz



2019-2024

**11** Tramvay Aracı

2024-2026

**10** Tramvay Aracı

**33**

Toplam Tramvay Aracı

**70.000**

Günlük Yolcu Kapasitesi

# Türkiye'nin En Genç Filosu



2019-2024

**220** Otobüs

2024-2026

**245** Otobüs

**795**

Otobüslük Filo

**5.1** Ortalama Yaş

# Çayırova Otobüs Garajı ve CNG Dolum Tesisi



**20.136 m<sup>2</sup>**

Alan

**91** Araç Kapasitesi

CNG Dolum Tesisi

Araç Yıkama İstasyonu

Araç Bakım  
Onarım Tesisi

İdari Bina



# Otobüs Hatları ve 7/24 Ulaşım



## Sistem Dönüşümü

### 41K Hattı

Körfez-Derince-İzmit  
Kartepe

### Şehir Hastanesi İçin

**14** Hat

### Teleferik İçin

**4** Hat

### 7/24 Hizmet Veren

**3** Hat

### 41G Yakında Hizmette

# Kırsala Kesintisiz Ulaşım



**68** Hat

**132** Araç

**820** Günlük Sefer

**25.250 km**

Günlük Yol

**8.000** Günlük Yolculuk

**2.500.000**

Yıllık Yolculuk



# Otobüs Terminaleri



**Karamürsel**  
Otobüs Terminali

**Gölcük**  
Otobüs Terminali

# Güçlü Bir Ulaşım Altyapısı İçin

**SADECE**  
**HİZMET ETTİK**   
**7.YIL**

*T. Büyükakın*  
**TAHIR BÜYÜKAKIN**  
KOCAELİ BÜYÜKŞEHİR BELEDİYE BAŞKANI

# Güney Marmara Otoyolu



65.80 km

7 Anadol Köprülü Kavşağı

7 İlçe Giriş Kavşağı

51 Köprü

8 Tünel

8 Viyadük

GÜNEY MARMARA OTOYOLU

65.80 km

- Güney Marmara Otoyolu
- İstanbul-Izmir Otoyolu
- Ankara-Istanbul Otoyolu

# Başiskele Kavşağı



16 km

9 Köprü

7 Menfez

2 Yaya Köprüsü

# Darıca Eskihisar Feribot Yolu Cengiz Topel Caddesi Kavşağı



Feribot Yoluna  
Doğrudan Bağlantı

**2x2**  
Bölünmüş Yol

**1** Köprü

**1.3 km**

# Alikahya TEM Bağlantı Yolları



Alikahya Merkez  
İzmit Otogar

**4 km**

Hemzemin Kavşak

TEM Alt Geçiş  
Köprüsü

**500.000.000 ₺**

# Gölcük Ulaşlı Altgeçit



Güvenli

Konforlu

Kesintisiz

Ulaşlı'nın İki Yakası  
Birleşiyor

60.000.000 ₺

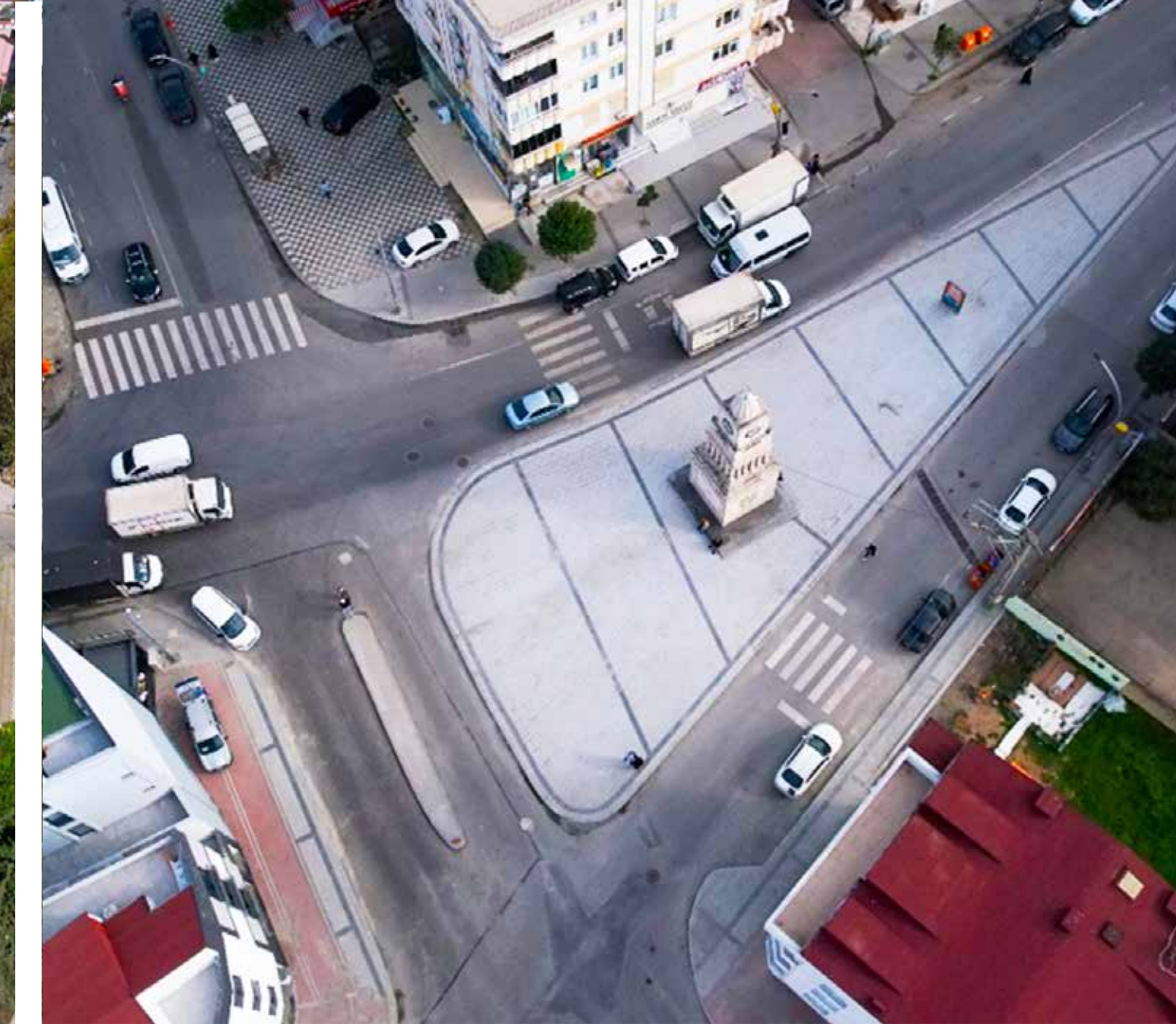
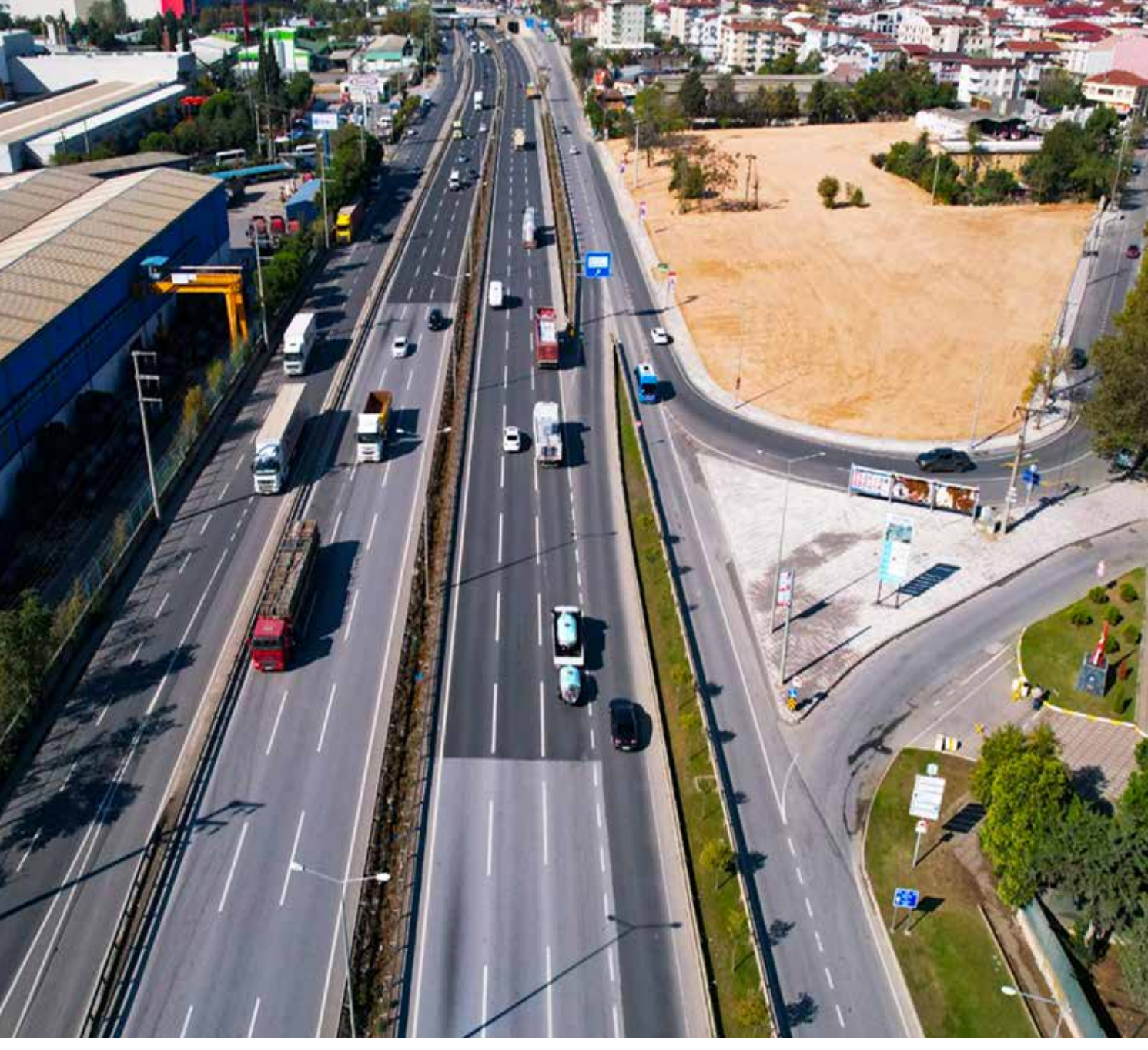

# Hemzemin Kavşaklar

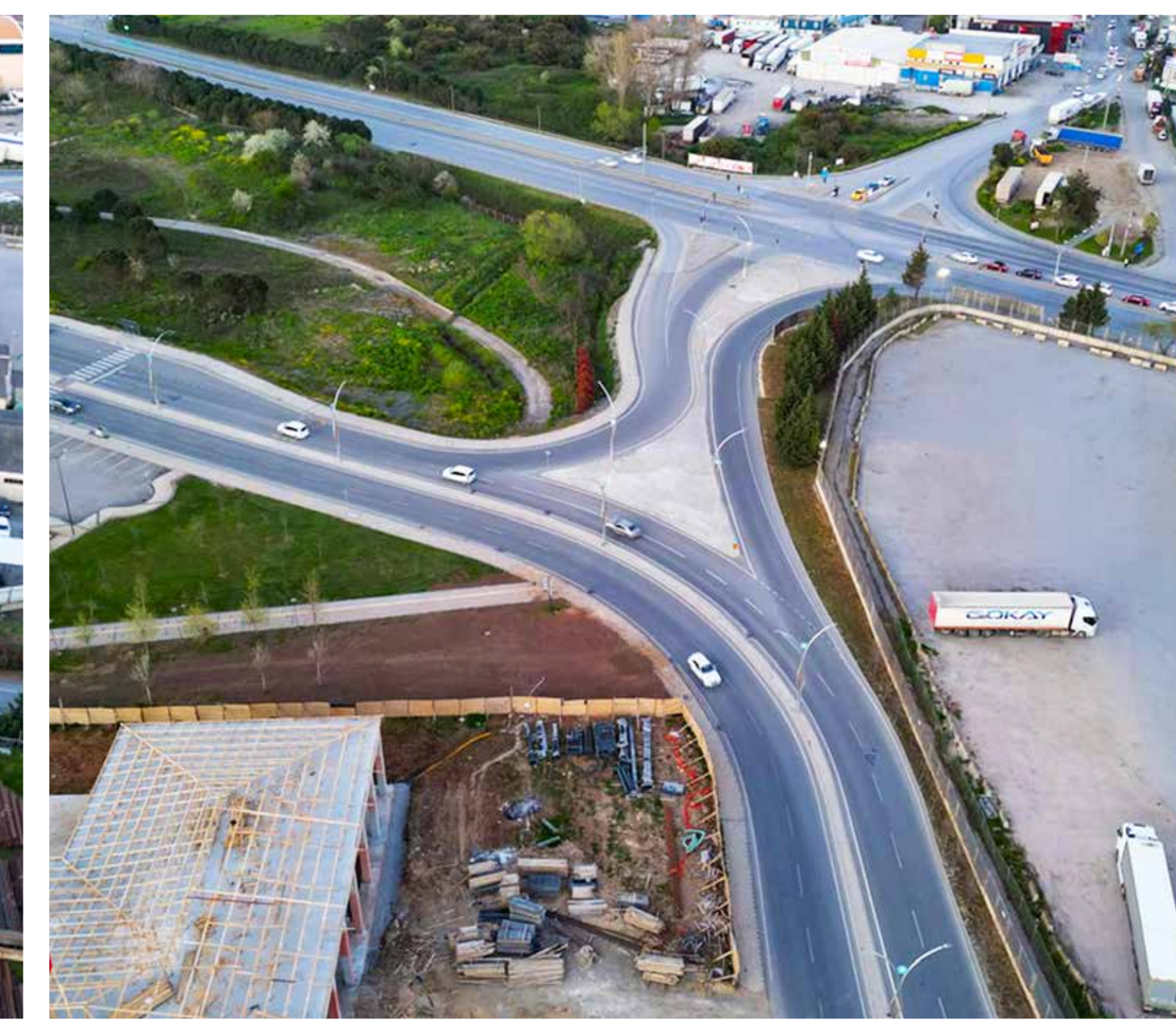
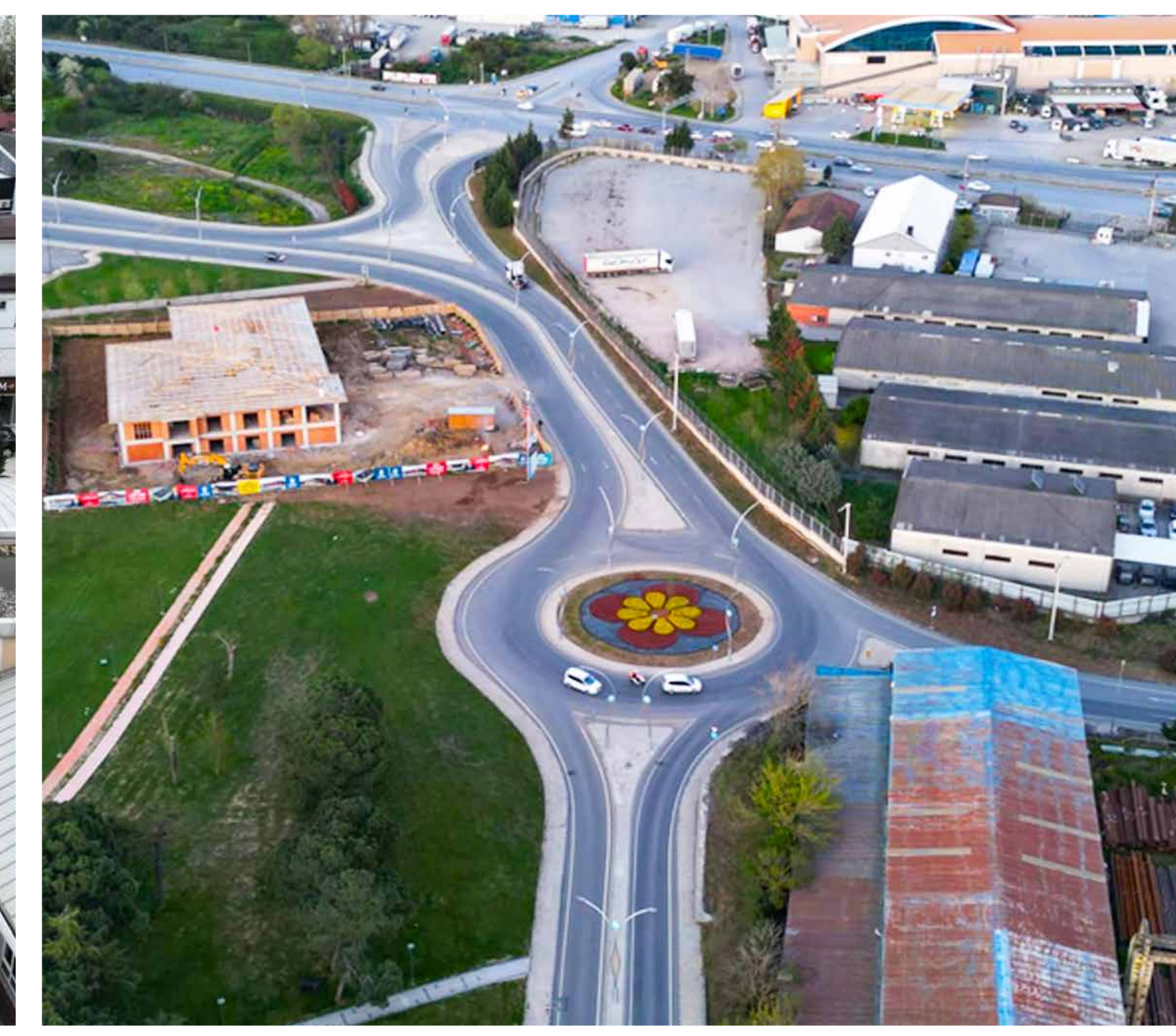
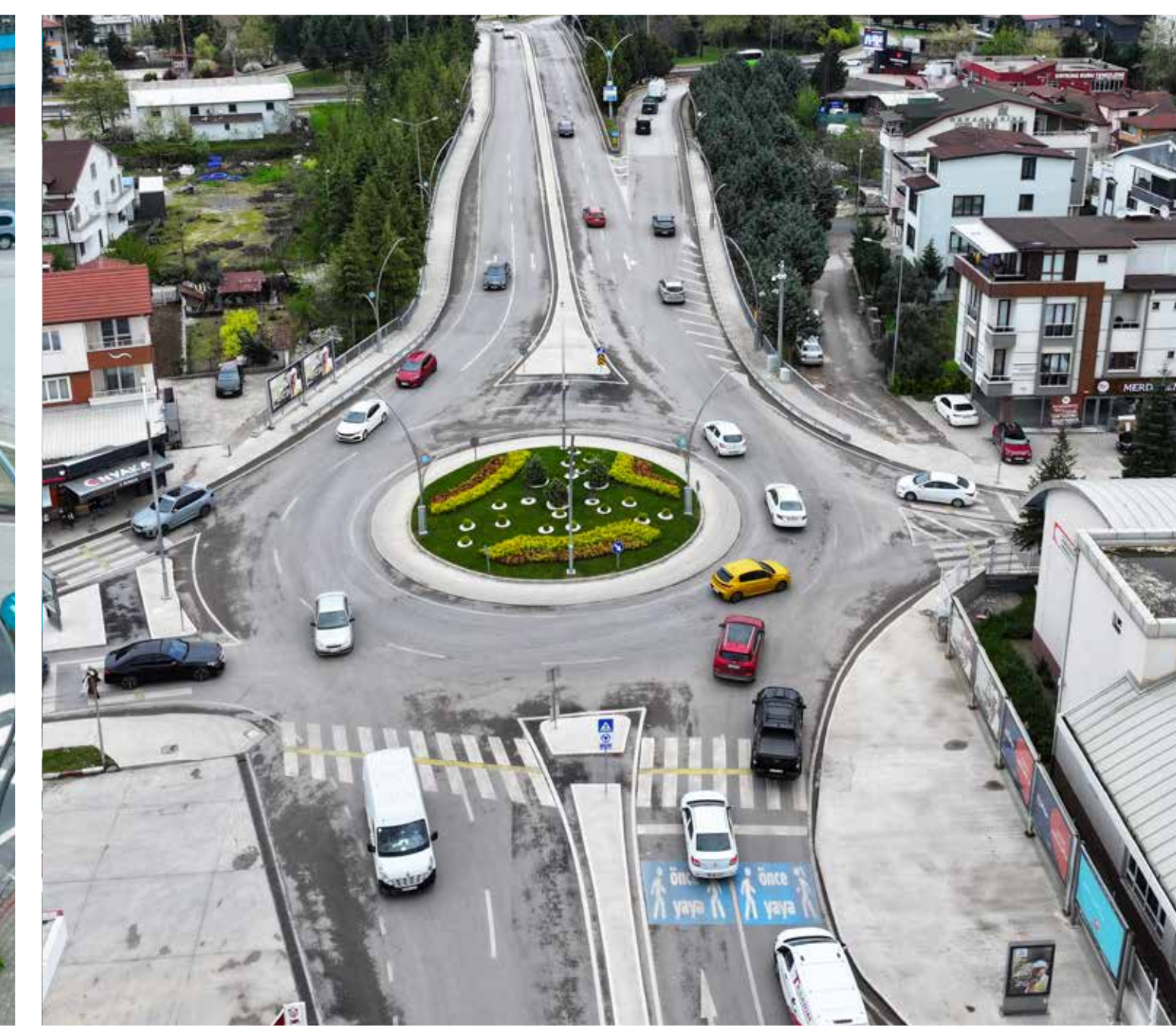

# 29

## Kavşak Düzenlemesi

# 277.530.731 ₺





Gölcük Sezai Karakoç Yaya Köprüsü



Akmeşe Osmanbey Köprüsü



Tatarahmet Köprüsü



Solaklar Yaya Köprüsü

# Araç ve Yaya Köprüleri



## 3 Araç Köprüsü

Körfez Alihocalar  
İzmit Akmeşe Osmanbey  
Kandıra Tatar Ahmet

## 3 Yaya Köprüsü

Solaklar Kavşağı  
İzmit Akarca Dere  
Gölcük Sezai Karakoç

## 5 Yaya Asansörü

Solaklar Kavşağı (2)  
Gölcük Sezai Karakoç (2)  
İzmit Gar



# 7/24 Yol Bakım ve Onarım

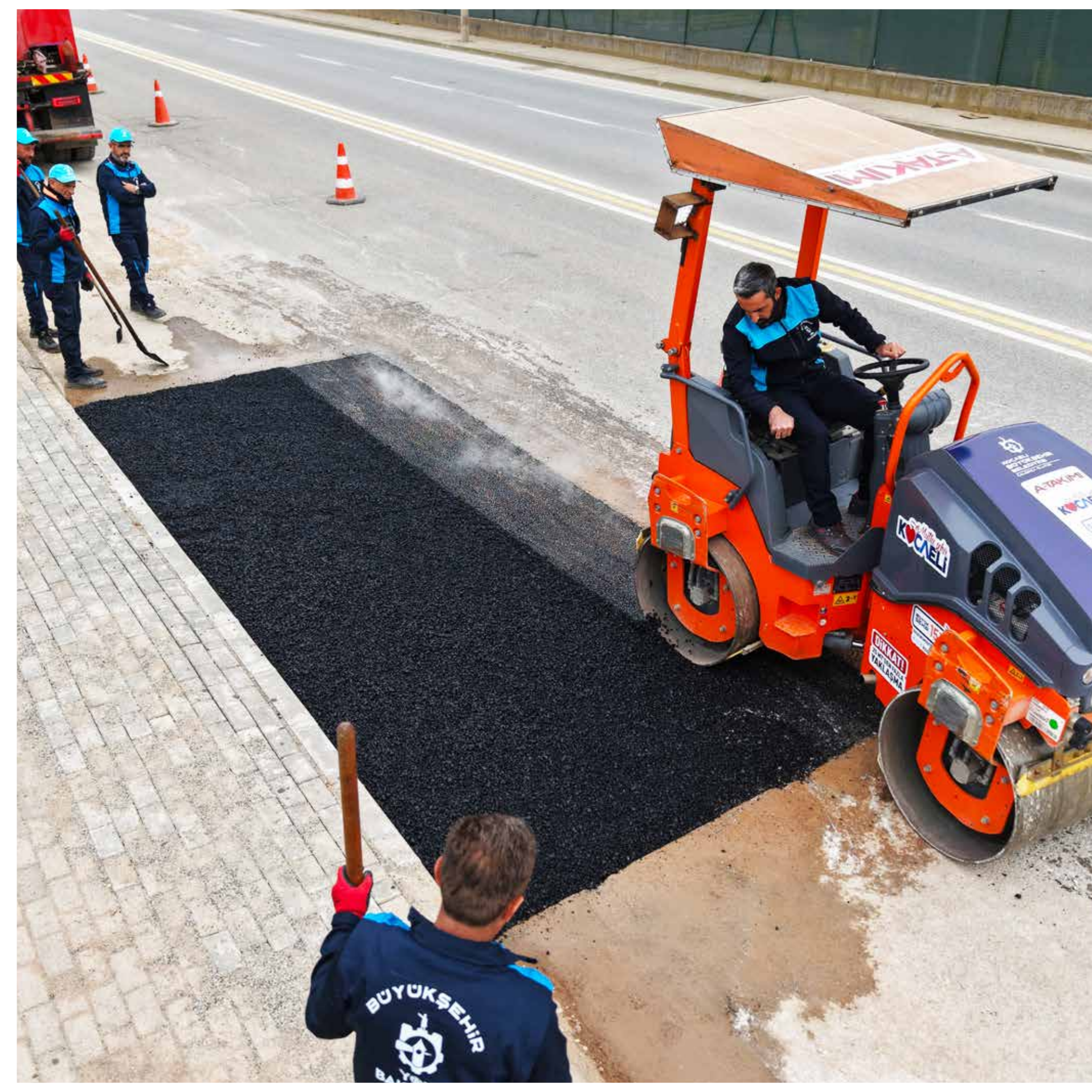

**2.430 km**

Büyükşehir Belediyemizin Hizmet Verdiği Yollar

**A Takımı**

**Yol Bakım Timi**

**Göz Kulak**





Derince Nihat Erim Caddesi



İzmit Şehit Ergün Köncü Caddesi



Başiskele Hoca Ahmet Yesevi Caddesi

# Yol Yapım Çalışmaları



**329 km**  
Yol Üstyapısı

**443 km**  
Tarım Yolu



Çayırova Metin Oktay Caddesi



Kartepe Rahmiye İzmit Caddesi



Köy Yolları



Köy Yolları



Darıca Millet Bahçesi Otoparkı



Başiskele Millet Bahçesi Otoparkı



Kartepe Katlı Otoparkı



Gebze Millet Bahçesi Otoparkı

# Otoparklar



6.913

Araçlık Açık Otopark

1.006

Araçlık Kapalı Otopark

38 Nokta

# Asfalt ve Agrega Üretimi



**470.763 ton**  
(310 km Yol)  
Asfalt Üretimi

**3.068.038 ton**  
(520 km Yol)  
Yol Malzemesi

# İlçelere Asfalt



**12** İlçe

**193.957 ton**  
Asfalt Yardımı

**334.386 ton**  
Ocak Malzemesi

# Kentsel Dönüşüm ve Dirençli Şehir İçin

**SADECE**  
**HİZMET ETTİK**   
**7.YIL**

*T. Büyükakın*  
**TAHIR BÜYÜKAKIN**  
KOCAELİ BÜYÜKŞEHİR BELEDİYE BAŞKANI



# Kentsel Dönüşüm Güncel Durum

TAMAMLANAN

**4.680**

Bağımsız Birim

DEVAM EDEN

**8.663**

Bağımsız Birim

PROJELENDİRİLEN

**6.996**

Bağımsız Birim

# Cedit 1. Etap Kentsel Dönüşümü



**126.221 m<sup>2</sup>**

Alan

**47** Blok

**1.097**

Konut

**8** İş Yeri

# Cedit 2. Etap Kentsel Dönüşümü



**13.880 m<sup>2</sup>**

Alan

**180**

Bağımsız Bölüm

**Rezerv Yapı Alanı  
İlan Edildi**

**Proje Aşamasında**

# Gölcük Kentsel Dönüşümü



**46.337 m<sup>2</sup>**  
Alan

**10** Blok

**360** Konut

**408** İş Yeri

**985** Araçlık Kapalı  
Otopark

# Körfez Kabakoz ve Barbaros Kentsel Dönüşümü



Kabakoz

**72.000 m<sup>2</sup>** Alan

**477** Konut

**16** İş Yeri

Barbaros

**64.000 m<sup>2</sup>**

**24** Blok

**534** Konut

**40** İş Yeri

**1** Cami

# Dilovası Tavşancıl Kentsel Dönüşümü



**1.870 m<sup>2</sup>**  
Alan

**651** Konut

**12** İş Yeri

**1** Cami

# Kartepe Konutları



**16.800 m<sup>2</sup>**

Alan

**12** Blok

**144** Daire

# Darıca Kazım Karabekir Mahallesi Kentsel Dönüşümü



**15.300 m<sup>2</sup>**

Alan

**415**

Bağımsız Bölüm

**Yasal Çoğunluk  
Sağlandı**

**Proje Aşamasında**

# Darıca Bağlarbaşı Mahallesi Kentsel Dönüşümü



**12.447 m<sup>2</sup>**

Alan

**350**

Bağımsız Bölüm

**Yasal Çoğunluk  
Sağlandı**

**Proje Aşamasında**

# Körfez Güney Mahallesi Kentsel Dönüşümü



**15.809 m<sup>2</sup>**

Alan

**412**

Bağımsız Bölüm

**Yasal Çoğunluk  
Sağlandı**

**Proje Aşamasında**

# İzmit Kadıköy Mahallesi Kentsel Dönüşümü



**31.772 m<sup>2</sup>**

Alan

**1.105**

Bağımsız Bölüm

**Yasal Çoğunluk  
Sağlandı**

**Proje Aşamasında**

# Derince Çenedağ Mahallesi Kentsel Dönüşümü



**13.775 m<sup>2</sup>**

Alan

**455**

Bağımsız Bölüm

**Yasal Çoğunluk  
Sağlandı**

**Proje Aşamasında**

# Derince Dumlupınar Mahallesi Kentsel Dönüşümü



**7.300 m<sup>2</sup>**

Alan

**160**

Bağımsız Bölüm

**Yasal Çoğunluk  
Sağlandı**

**Proje Aşamasında**

# Derince Yavuz Sultan Mahallesi Kentsel Dönüşümü



**13.539 m<sup>2</sup>**

Alan

**290**

Bağımsız Bölüm

**Yasal Çoğunluk  
Sağlandı**

**Proje Aşamasında**

# Gölcük Donanma Mahallesi Kentsel Dönüşümü



**12.053 m<sup>2</sup>**

Alan

**397**

Bağımsız Bölüm

**Yasal Çoğunluk  
Sağlandı**

**Proje Aşamasında**

# Sultan Orhan Mahallesi Kentsel Dönüşümü



**269.102 m<sup>2</sup>**

Alan

1. Etap

**1.150**

Bağımsız Bölüm

**Rezerv Yapı Alanı  
Süreci Devam Ediyor**

# Darıca Kooperatif Evleri Hisarkent Sitesi Kentsel Dönüşümü



**24.657 m<sup>2</sup>**

Alan

**714**

Bağımsız Bölüm

**Yasal Çoğunluk  
Sağlandı**

**Proje Aşamasında**

# Darıca Kooperatif Evleri Eren Sitesi Kentsel Dönüşümü



**13.277 m<sup>2</sup>**

Alan

**240**

Bağımsız Bölüm

**Yasal Çoğunluk  
Sağlandı**

**Proje Aşamasında**

# Dünya Bankası Kredisiyle Kentsel Dönüşüm



**33.000** Başvuru

**12.390**

Kriterlere Uygun  
Bağımsız Birim

**%0.69**

Sabit Oranlı Dünya  
Bankası Kredi Desteği

**180** Ay Vade

**1 yıl** Geri Ödemesiz



# İmar Plan Çalışmaları



**9** İlçede

Çayırova

Darica

Derince

Dilovası

Gölcük

Gebze

İzmit

Karamürsel

Körfez

# Dönüşüm ve Yenilenme İçin Kamulaştırma



**323.135 m<sup>2</sup>**

Kamulaştırma

**2.235.518.218 ₺**

**75.000 m<sup>2</sup>**

Alan İmar Uygulama ve  
Plan Tadilatlarıyla  
Kazanım

**1.000.000.000 ₺**

Tasarruf



# Kentsel Dönüşüm Güncel Durum

TAMAMLANAN

**4.680**

Bağımsız Birim

DEVAM EDEN

**8.663**

Bağımsız Birim

PROJELENDİRİLEN

**6.996**

Bağımsız Birim



# Hızır 41 Gıda Üretim Tesisi



**365 Gün** Faal  
Entegre Sistem

Günlük  
**150.000** Kişilik  
Çorba Üretim Kapasitesi

Günlük  
**20.000** Kişilik  
3 Çeşit Yemek Üretim Kapasitesi

53 Halk Ekmek Büfesine  
**14.000**  
Ekmek Üretimi

**10.350 m<sup>2</sup>** Açık Alan

**5.300 m<sup>2</sup>** Kapalı Alan

**4** Mobil Afet Tır



# İtfaiye Hizmetleri



Kartepi İtfaiye  
Müfreze Binası

Gebze İtfaiye  
Müfreze Binası

Yukarı Hereke  
Müfreze Binası

**44** Yeni Araç

**162** Araçlık Filo

**142** Yeni İtfaiye Eri

**333** Gönüllü İtfaiyeci



# Doğal Kaynaklarımız ve Güçlü Altyapı İçin

**SADECE**  
**HİZMET ETTİK** ✓  
**7.YIL**

*T. Büyükakın*  
**TAHIR BÜYÜKAKIN**  
KOCAELİ BÜYÜKŞEHİR BELEDİYE BAŞKANI

# Alternatif Su Kaynakları



98.000.000 m<sup>3</sup> / yıl

Sapanca Gölü Takviye

Yerel Kaynaklar

450 Kaptaj

115 Kuyu

# Depo Yapımları



**49**  
Su Deposu

**25.500 m<sup>3</sup>**  
İçme Suyu Depolama  
Kapasitesi

**50.000**  
Aboneye Hizmet

# İhsaniye Barajı



**117.000**

Aboneye Hizmet

Gölcük ve Karamürsel  
İçme Suyu Kaynağı

**7.089.000 m<sup>3</sup>**

Toplam Baraj Hacmi

**15.026.000 m<sup>3</sup>**

Devinimli Toplam Hacim

Arıtma ve İsale Hatları  
Tamamlandı

# Ballıkaya Barajı



Toplam Baraj Hacmi

**162.048.000 m<sup>3</sup>**

Devinimli Toplam Hacim

**189.021.000 m<sup>3</sup>**

%42 İçme Suyu  
Kullanım Hakkı

**80.000.000 m<sup>3</sup>**

# İçme Suyu Aritma Tesisleri



Çınarlı İçme Suyu Aritma Tesisi  
**12.000 m<sup>3</sup>/gün**

Avluburun  
İçme Suyu Aritma Tesisi  
**+12.000 m<sup>3</sup>/gün**  
Kapasite Artışı ile

**34.500 m<sup>3</sup>/gün**

Dudutepe Hira  
İçme Suyu Aritma Tesisi  
**+12.000 m<sup>3</sup>/gün**  
Kapasite Artışı ile

**42.000 m<sup>3</sup>/gün**

Avluburun İçme Suyu Aritma Tesisi

# Atık Su Arıtma Tesisleri



Biyolojik Arıtma Oranı

**%100**

İleri Biyolojik Arıtma Oranı

**%73**

**21** İleri Biyolojik Arıtma Tesisi

Körfez İleri Biyolojik Arıtma Tesisi  
Başiskele Yeniköy İleri Biyolojik Arıtma Tesisi

**120.000 ton /yıl**

Denize Karışması Engellenen Çamur

Dilovası İleri Biyolojik Atıksu Arıtma Tesisi

# Marmara Yeniden



**3.8 milyon m<sup>3</sup>**  
Hedeflenen Çamur Temizliği

**1.8 milyon m<sup>3</sup>**  
Çıkarılan Çamur Miktarı

**195 ha**  
Temizlenen Alan

**Su Altında**  
Gözle Görülür Canlanma

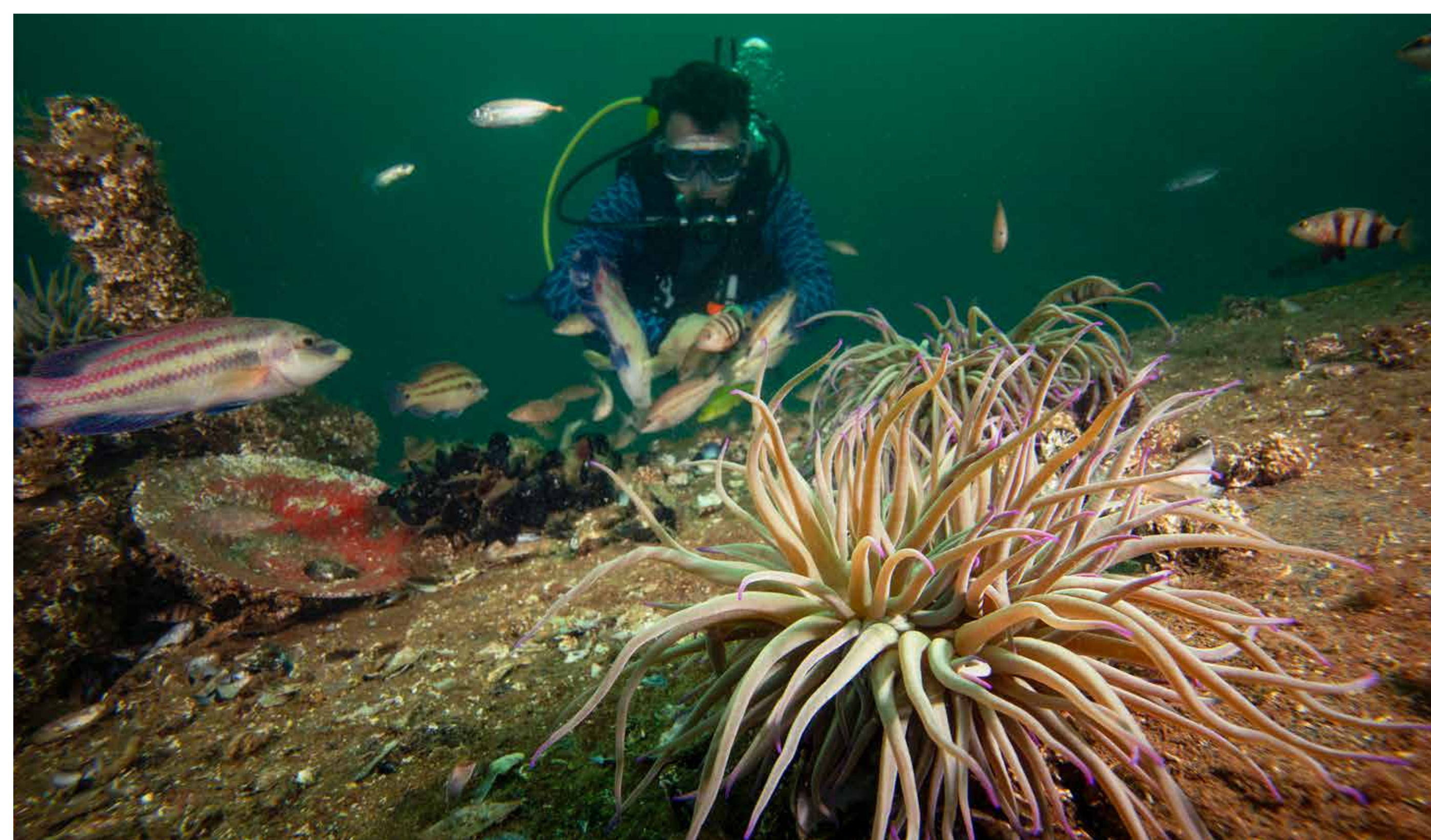
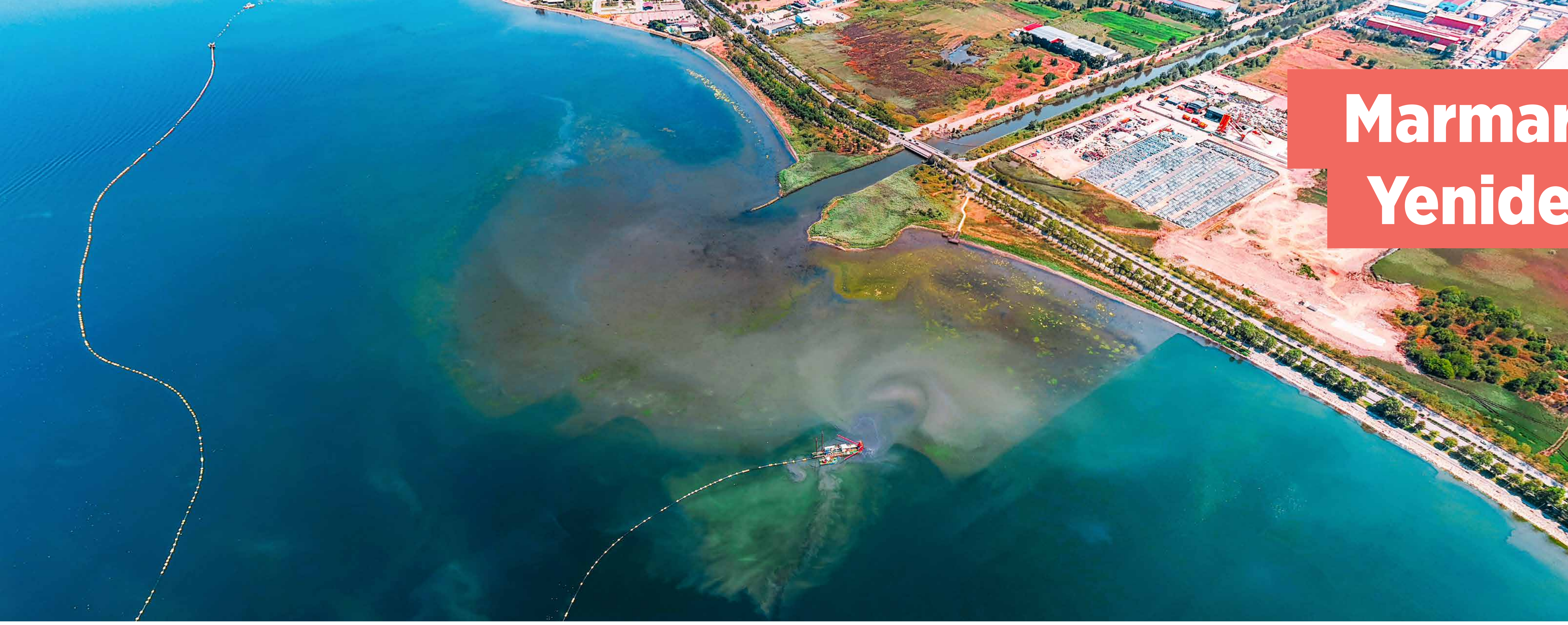



# Temiz Körfez Programı



41.585 m<sup>3</sup>

Sıvı Atık

691.125 kg

Katı Atık

Toplama ve Bertarafı



# Gerikazanım Suyu



**12** Tesis

**49.238.500 m<sup>3</sup> / yıl**  
Kapasite

**17** Sanayi Tesisi  
Abonesi

# Altyapı Yatırımları



**1.002 km**

İçme Suyu Hattı

**413 km**

Kanalizasyon Hattı

**83 km**

Yağmur Suyu Hattı

**12 km**

Dere Islahı



# Doğalgaz Yatırımları



Kırsal Mahalle

**243**

2019-2024

**77** Kırsal Mahalle

2024-2026

**35** Kırsal Mahalle

Devam Eden

**30** Kırsal Mahalle

Doğalgaza Kavuşan Toplam

**152** Kırsal Mahalle



# Çevre Dostu Enerji Yatırımları



17 Tesis ile  
153.697.600 kWh  
Üretim

56.925  
Hanenin  
1 Yıllık Tüketimi

# Kiři Bařı Yeřil Alan ve Aęaęlandırma



**25.494**

Fidan Üretimi

**233.308**

Aęaę Dikimi

**13.7 m<sup>2</sup>**

Kiři Bařına Düşen  
Yeřil Alan Miktarı



# Balıklandırma Çalışmaları



**28.000**

Balıklandırma

Kalkan, Levrek, Çipura  
ve Kırmızı Benekli  
Alabalık

**200**

Yapay Resif ile  
Balıklara Güvenli Yuva

# Mavi Bayraklı Plajlar



## 9 Plaj

Altinkemer  
Ereğli  
Kerpe  
Cebeci  
Kumcağız  
Bağıranlı  
Kovanağzı  
Seyrek  
Miço Kadınlar Plajı

# Ortak Yaşam Alanlarımızı Büyütmek İçin

**SADECE  
HİZMET ETTİK ✓  
7.YIL**

*T. Büyükakın*  
**TAHIR BÜYÜKAKIN**  
KOCAELİ BÜYÜKŞEHİR BELEDİYE BAŞKANI

# Milli İrade Meydanı



53.430 m<sup>2</sup>

Hatıra Mağazası

Taze Kruvasan Kahve

Halka Kafe

KO-MEK Sepeti Meydan Store

Sanat Kafe

Kütüphane

Sosyal Tesisler

Ticari Alanlar

# Meydanın Eski Hali



# Kocaeli Sosyal Yaşam Merkezi



16.920 m<sup>2</sup>

Sivil Toplum Merkezi

Konservatuvar

Dil Akademisi

Gastronomi Akademisi

Doğal Yaşam Müzesi

Dijital Yayın Stüdyoları

Girişimcilik Merkezi

# Başiskele Seymen Millet Bahçesi



120.000 m<sup>2</sup>

Spor Sahaları

Bisiklet ve Yürüyüş Yolları

Çocuk Oyun Alanları

Piknik Alanları

Otopark

# Gebze Millet Bahçesi



435.000 m<sup>2</sup>

Biyolojik Gölet

Tematik Bahçeler

Spor Sahaları

Bisiklet ve Yürüyüş Yolları

Çocuk Oyun Alanları

Kütüphane ve STK Merkezi

Kafeteryalar

Otopark

# Çayırova Millet Bahçesi



70.000 m<sup>2</sup>

Kaykay Pisti

Spor Sahaları

Bisiklet ve Yürüyüş Yolları

Çocuk Oyun Alanları

Millet Kiraathanesi

Piknik Alanları

Kafeteryalar

Otopark

# Dilovası Millet Bahçesi



220.000 m<sup>2</sup>

Spor Sahaları

Bisiklet ve Yürüyüş Yolları

Trafik Eğitim Parkuru

Çocuk Oyun Alanları

Kütüphane

Kafeterya

Otopark

# Fuar Park



**270.000 m<sup>2</sup>**

Kıtalar Akvaryumu

Seyir Amfisi ve Seyir Terası

Spor Alanları

Yürüyüş Yolları ve Dinlenme Alanları

Çocuk Oyun Alanları

Kütüphane

Sanat Galerisi

Hassas Glutensiz ve Kafeteryalar

Otopark

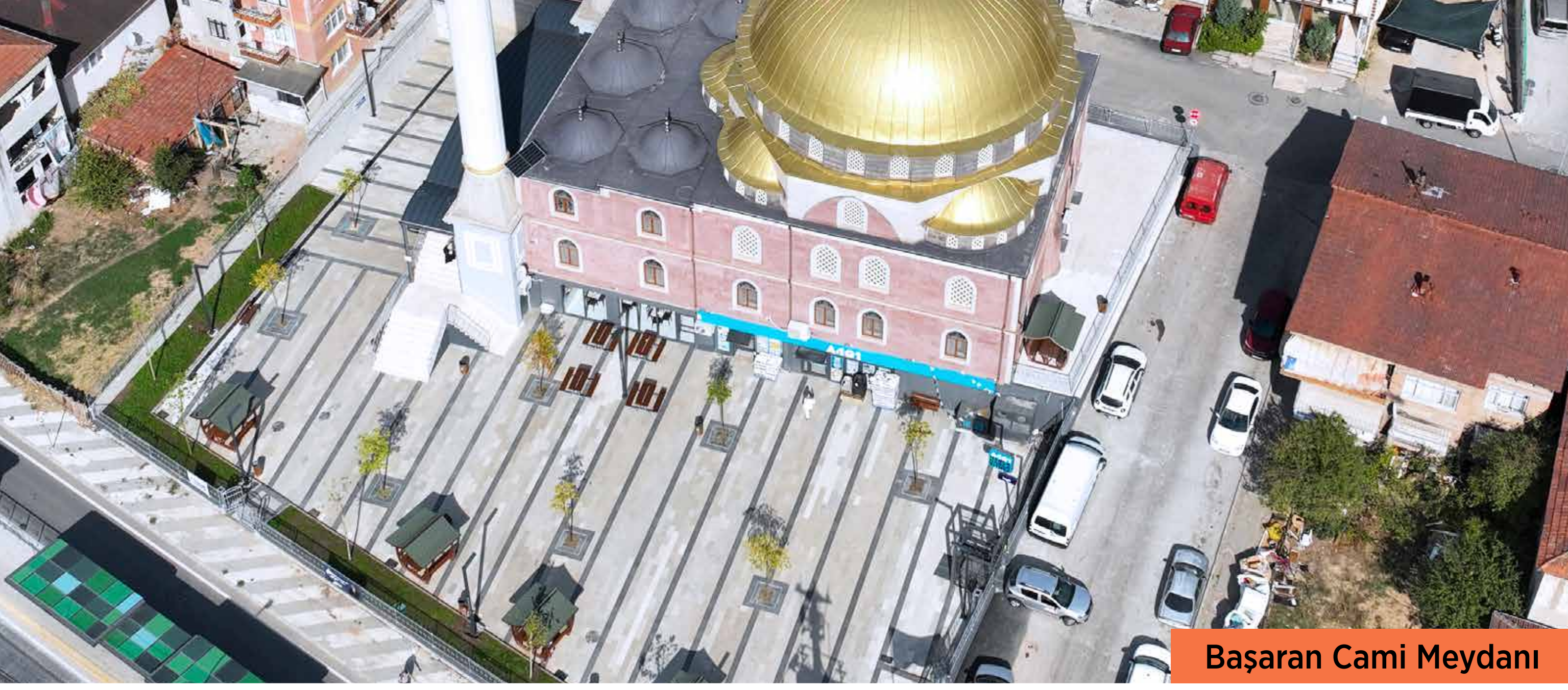

Başaran Cami Meydanı

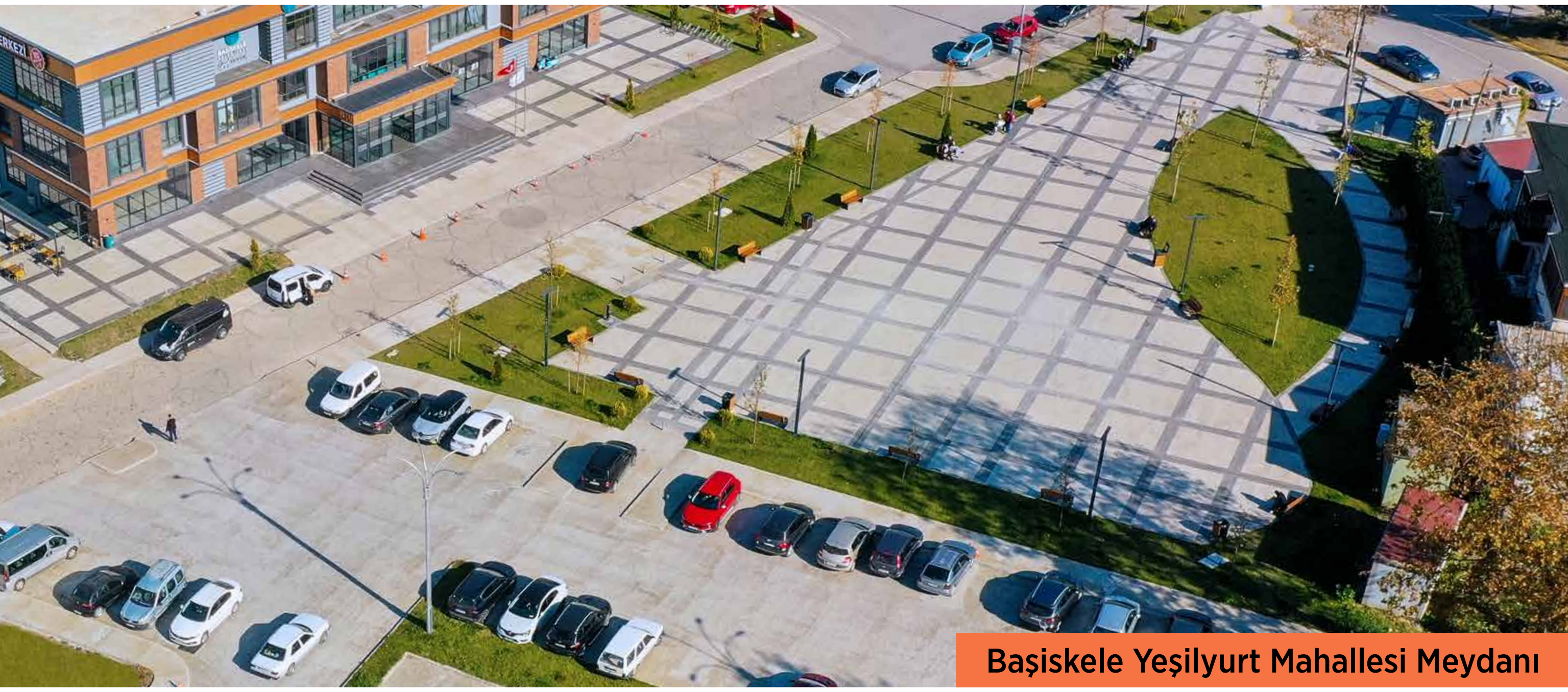

Başiskele Yeşilyurt Mahallesi Meydanı

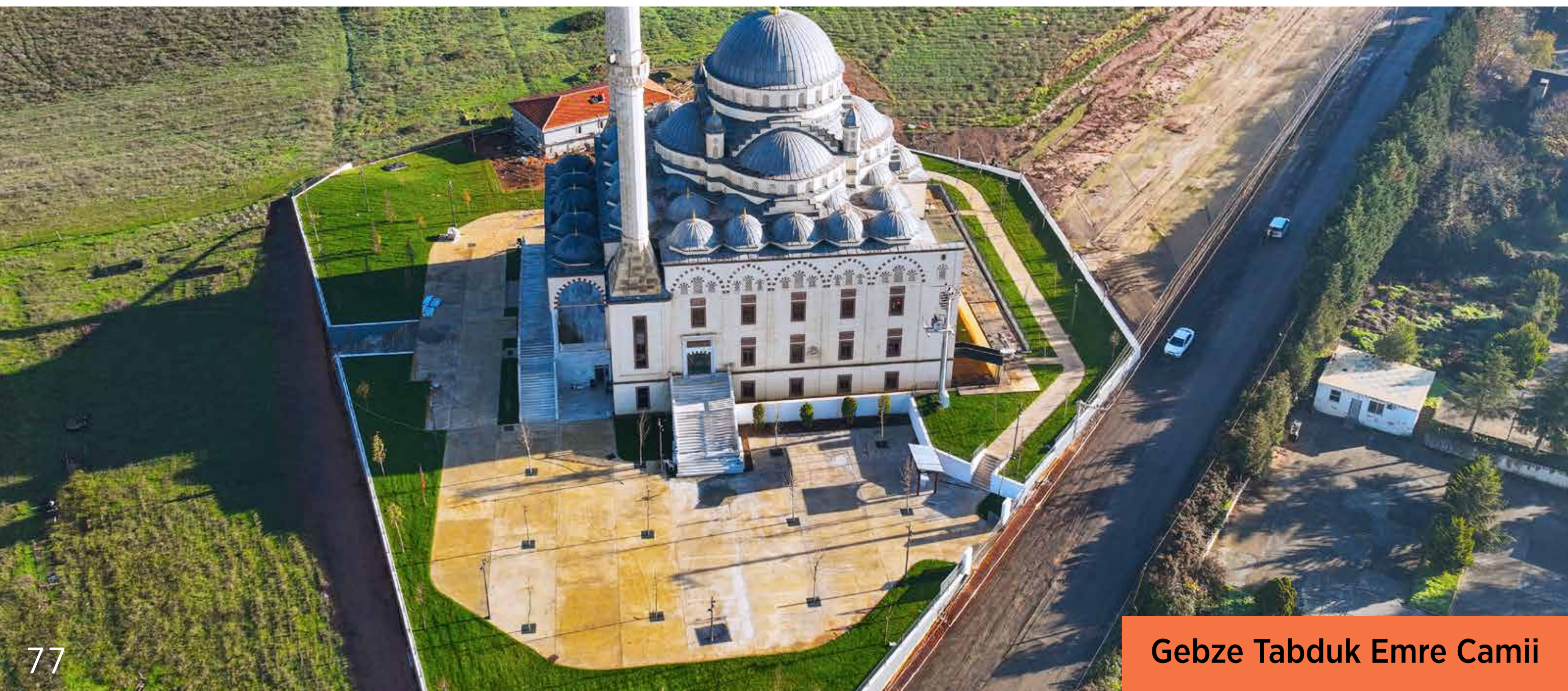

Gebze Tabduk Emre Camii



Mola Park

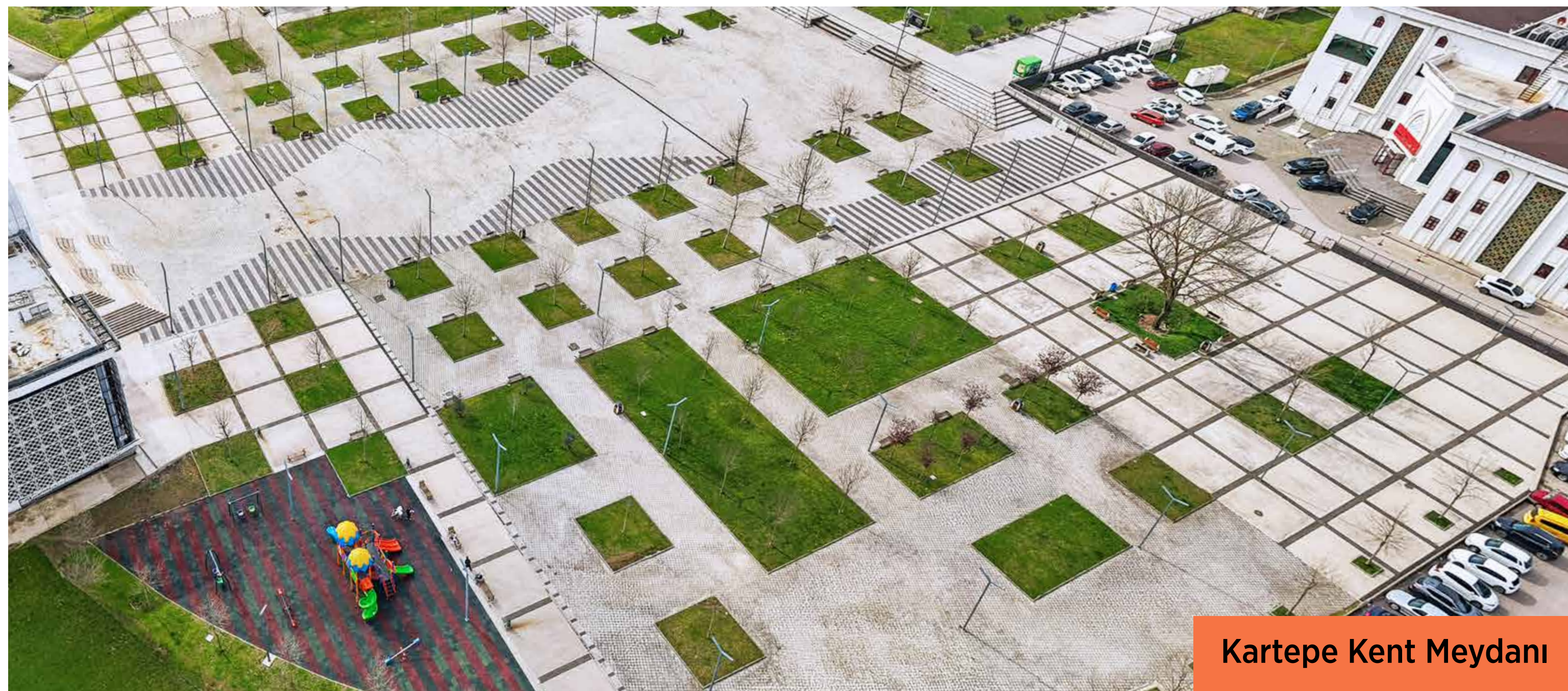

Kartepe Kent Meydanı

# Meydan ve Çevre Düzenlemeleri



**5** Meydan Düzenlemesi

**10** Çevre Düzenlemesi

# Camiler



Kartepe  
Kent Meydanı Camii

Derince Ahmet  
Yesevi Camii

Yeşilova Boğaziçi  
Camii

Kocaeli Üniversitesi  
Umuttepe Camii

Kuruçeşme Camii

Kartepe Kent Meydanı Camii

# Derince Zeynel Abidin Cemevi



4.045 m<sup>2</sup>

5 Kat

Cem Salonu

Konferans ve Eğitim  
Salonu

Kütüphane

Abdesthane

Cenaze Alanı

# Hizmet Kapasitemizi Artırmak İçin

**SADECE  
HİZMET ETTİK**   
7.YIL

*T. Büyükakın*  
**TAHIR BÜYÜKAKIN**  
KOCAELİ BÜYÜKŞEHİR BELEDİYE BAŞKANI



Taze



Halka

# Sosyal Tesislerimiz



# 19

## Sosyal Tesis

Antik Kapi, Antik Köfte  
Antik Kafe, Halka  
Hassas, Köftemiz  
Mahal, Maide, Taze

# 17.300.000

## Misafir



Mahal

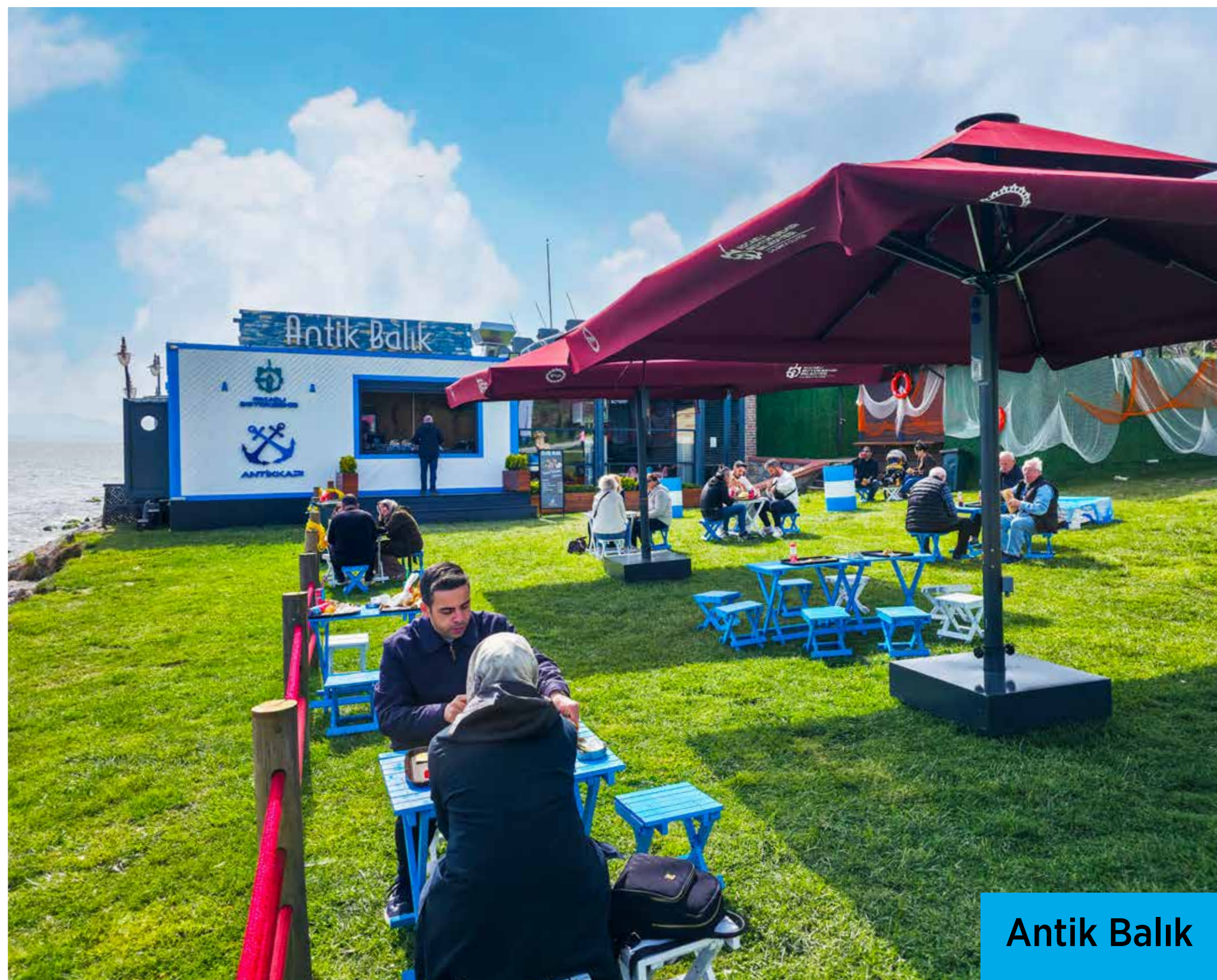

Antik Balık



Mahal

# Büyükşehir Lojistik ve Hizmet Üretim Merkezi



**71.000 m<sup>2</sup>**

Açık Alan

**5.000 m<sup>2</sup>**

Kapalı Alan

Enerji İzleme ve Kontrol Merkezi

Bakım Onarım Atölyeleri

Kent Mobilyaları Üretim Merkezi

Depolar

Hizmet Binaları

Sosyal Tesis

# Derince Belediyesi Hizmet Binası



**10.800 m<sup>2</sup>**

**Kapalı Alan**

**9 Katlı**

**Hizmet Binası**

T.C.  
DERINCE BELEDİYESİ

# Batı Sebze Meyve Hali



**10.245 m<sup>2</sup>**  
Kapalı Alan

**15.000 m<sup>2</sup>**  
Açık Alan

**34** Dükân

**68** Tır Park Alanı

**63** Araçlık Otopark

**34** Sandık Deposu

# Değirmendere Kayık Çekek Yeri



**140** Kayık  
Kapasitesi

**1.250 m<sup>2</sup>**  
İskele

**4**  
Sabit ve Yüzer İskele

# E-Kocaeli



# 30

## Hizmete Tek Uygulamayla Erişim

e-kocaeli, e-komobil, Kocaeli Kart Cüzdan, KOBİS Akıllı Bisiklet, İSU Mobil, Çek-İlet Kocaeli, Kocaeli'yi Seyret, Ormanya, KBB Anneşehir, Sivil Dünya Kocaeli, HYBS Kocaeli, Kocaeli Gönüllüsü...

# 7/24 Hizmet

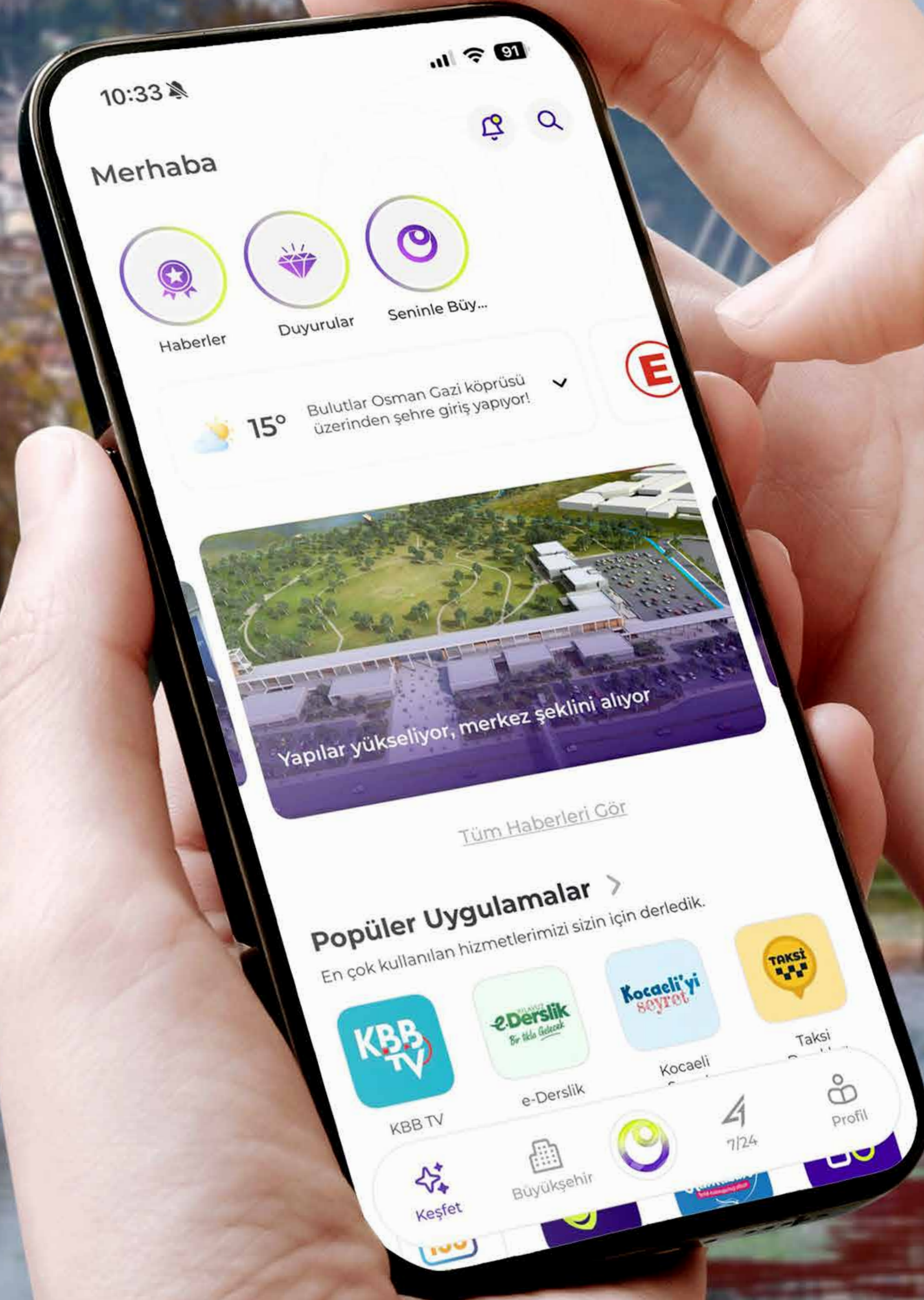

# Kültür Sanat ve Turizmi Geliştirmek İçin

**SADECE**  
**HİZMET ETTİK**   
**7.YIL**

*T. Büyükakın*  
**TAHIR BÜYÜKAKIN**  
KOCAELİ BÜYÜKŞEHİR BELEDİYE BAŞKANI

# Uluslararası Fuar Kompleksi



**181.900 m<sup>2</sup>**

Açık Alan

**65.445 m<sup>2</sup>**

Kapalı Alan

**3** Fuar Hol

**5** Çok Amaçlı Salon

**706** Araçlık Otopark

# Körfez Aqua



**3.000 m<sup>2</sup>**

Kapalı Alan

**31** Akvaryum

Kıtalar Teması

Açılışa Hazırlanıyor

# Kuzuyayla Tabiat Parkı



209.585

Ziyaretçi

Teleferik

Kızak Pisti

Sosyal Tesisler

Otopark

# Başiskele Termal Tesisi



Termal Havuzlar

Yüzme Yavuzu

Hamam

Sauna

SPA

Aile Odaları

Otopark

# Restorasyonlar ve Rekonstrüksiyonlar



3

Restorasyon ve  
Rekonstrüksiyon

Saat Kulesi

Kortel Konağı

Gölcük Saraylı Konağı

Saat Kulesi

# Etüt Kütüphaneler



6 Kütüphane

117.742

Kitap

29.000

e-Kitap

827.738

Ziyaretçi

69.972 Üye

Alev Alatlı Kütüphanesi



# Etkinlikler Şehri



**6.640**

Kültür - Sanat Etkinliği

**2.080**

Panel, Konferans ve Sempozyum

**21** Şura ve Çalıştay

**7** Fuar

**15**

Festival ve Özel Gün Etkinliği

**15.061.313**

Ziyaretçi

# Gençlik ve Sürekli Eğitim için

**SADECE  
HİZMET ETTİK**   
7.YIL

*T. Büyükakın*  
**TAHIR BÜYÜKAKIN**  
KOCAELİ BÜYÜKŞEHİR BELEDİYE BAŞKANI

# Gelecek Gençlerle Gelecek



**2** Kılavuz  
Gençlik Merkezi

**1** Akademi Lise

**4** Bilgi Evi

**324**  
Teknoloji Takımı

**239.029**  
Kılavuz Genç

# Kılavuz E-Derslik



Dijital Eğitim Platformu

LGS ve YKS Hazırlık

**60.000**  
Öğrenciye Destek

**300.000**  
Güncel Soru

**42**  
Güncel Deneme Sınavı

# KODELİ



## 330

Kodeli Sınıfı

## 3.886

KODELİG Yarışma  
Katılımcısı

# Uçakpark Havacılık Bilim Merkezi



Airbus A340 Uçağı

Sergi Alanı

Müze ve Atölye Alanı

**150.000**

Ziyaretçi

# Spor Şehri Kocaeli İçin

**SADECE**  
**HİZMET ETTİK** ✓  
**7.YIL**

*T. Büyükakın*  
**TAHIR BÜYÜKAKIN**  
KOCAELİ BÜYÜKŞEHİR BELEDİYE BAŞKANI

# Kocaeli Spor Tesisleri



74.500 m<sup>2</sup>

7 Antrenman Sahası

1.300 Kişilik Tribün

Kamp Tesisleri

Profesyonel Futbol Takımı  
Kullanımına Uygun Sosyal  
Donatılar

# Kocaeli Spor Vinsan Altyapı Tesisleri



**3.500 m<sup>2</sup>**

**Sentetik Çim Saha  
Ek Tribün**

**Antrenman Sahası  
Fitness Salonu  
Soyunma Odaları**

# Sporcu Gençlik Eğitim Merkezleri



Nasut Kayalı

Hasan Doğan

Yakup Altun

Ferruh Duygu

Hasan Doğan Sporcu Gençlik Eğitim Merkezi

# İzmit Tenis Spor Tesisi



11.305 m<sup>2</sup>

14

Tenis Kortu

Etkinlik Odaları  
Toplantı Salonu



# Su Sporları Merkezleri



Su Sporları Eğitim Merkezi

**2.129 m<sup>2</sup>**

Yelken, Kayık, Kürek Dallarında Eğitim ve Antrenman

Yelken Su Sporları Merkezi

**220 m<sup>2</sup>**

Kapalı Alan

Kayıkhanesi  
İniş Rampası

Başiskele Su Sporları Eğitim Merkezi

# Körfez Kapalı Spor Salonu



**12.000 m<sup>2</sup>**

Hentbol  
Basketbol  
Voleybol

**1.000 Seyirci Kapasitesi**  
125 Araçlık Otopark  
**Sporcu Soyunma Odaları**  
Mescitler  
**5 Antreman Salonu**

# Körfez Çamlıtepe Spor Kompleksi



**7.866 m<sup>2</sup>**

Alan

**1.350 m<sup>2</sup>**

Kapalı Halı Saha

**2.664 m<sup>2</sup>**

Antrenman Sahası

**1.056 m<sup>2</sup>**

Spor Destek Binası ve  
Amatör Spor Evi

**480 m<sup>2</sup>**

Basketbol Sahası

# Gölcük Spor Kompleksi



**28.000 m<sup>2</sup>**

Doğal Çim Saha

Sentetik Çim

Antrenman Sahası

Kapalı Spor Salonu

Kapalı ve Açık Güreş  
Sahası ve Tribün  
Yapıları



Derince Çenesuyu Çınarlı Anadolu Teknik Lisesi Futbol Sahası



Kandıra Ballar Futbol Sahası



Kandıra Çamkonak İlkokulu Futbol Sahası

# Futbol Sahaları



# 36

## Semt Futbol Sahası



Kandıra Özbey Mahallesi Futbol Sahası



Karamürsel Ereğli Futbol Sahası



Malta Mahallesi Futbol Sahası

# Kaykay Parkurları



## 6 Kaykay Pisti

Başiskele Kaykay Pisti

Gölcük Kaykay Pisti

Darıca Kaykay Pisti

İzmit Doğukışla  
Kaykay Pisti

Derince Kaykay Pisti

Çayırova Kaykay Pisti

# Ücretsiz Spor Okulları



## 108

Noktada Ücretsiz Spor Okulu

## 10

 Branş

Badminton, Basketbol, Masa  
Tenisi, Atletizm, Jimnastik,  
Voleybol, Yüzme, Satranç,  
Oryantiring, Kort Tenisi

## 105.236

Öğrenci

KOCAELİ BÜYÜKŞEHİR CALISINCA OLUYOR

# AMATÖR SPOR KULÜPLERİ

MALZEME DAĞITIM LANSMANI

## Amatör Spora Destek



# 119

Kulübe Nakdi Yardım

# 1.305

Kulüp, Kurum, Okul  
Malzeme Desteği

# 724

Kulübe Ulaşım Desteği



AMATÖR SPOR  
KULÜPLERİ  
MALZEME DAĞITIM LANSMANI



AMATÖR SPOR  
KULÜPLERİ  
MALZEME DAĞITIM LANSMANI



# Kağıtspor



**48** Branş

**8.137** Sporcu

**241**  
Ulusal Ödül

**230**  
Uluslararası Ödül

# Kent Refahı ve Sosyal Kalkınma İçin

**SADECE  
HİZMET ETTİK ✓  
7.YIL**

*T. Büyükakın*  
**TAHIR BÜYÜKAKIN**  
KOCAELİ BÜYÜKŞEHİR BELEDİYE BAŞKANI



# Anne Şehir



**13** Anne Şehir  
Merkezi

**100.516** Üye

Kadın Konukevi

Diyetisyen, Fizyoterapist,  
Psikolojik Danışmanlık

Eğitim ve Farkındalık  
Çalışmaları

Kadına Yönelik  
Şiddetle Mücadele

Ailenin Korunması ve  
Güçlendirilmesi



# Anne Şehir Sosyal Yaşam Merkezi



Lotus

Anne Şehir Merkezi

Gönül Bahçem

Davet Evi

Ana Kafe

# Lokomotif Çocuk Köyleri



İzmit Doğu Kışla  
Lokomotif Çocuk Köyü

Gebze Millet Bahçesi  
Lokomotif Çocuk Köyü

İzmit Vinsan  
Lokomotif Çocuk Köyü

Karamürsel  
Lokomotif Çocuk Köyü

# Halk Üniversitesi KO-MEK



42

Kurs Merkezi

156.975

Kursiyer

# Saygınlar Kulübü



**İzmit**  
Saygınlar Kulübü

**Gölcük**  
Saygınlar Kulübü

**48.803**  
Katılımcı

Gölcük Saygınlar Kulübü



# Engelsiz Yaşam Merkezleri

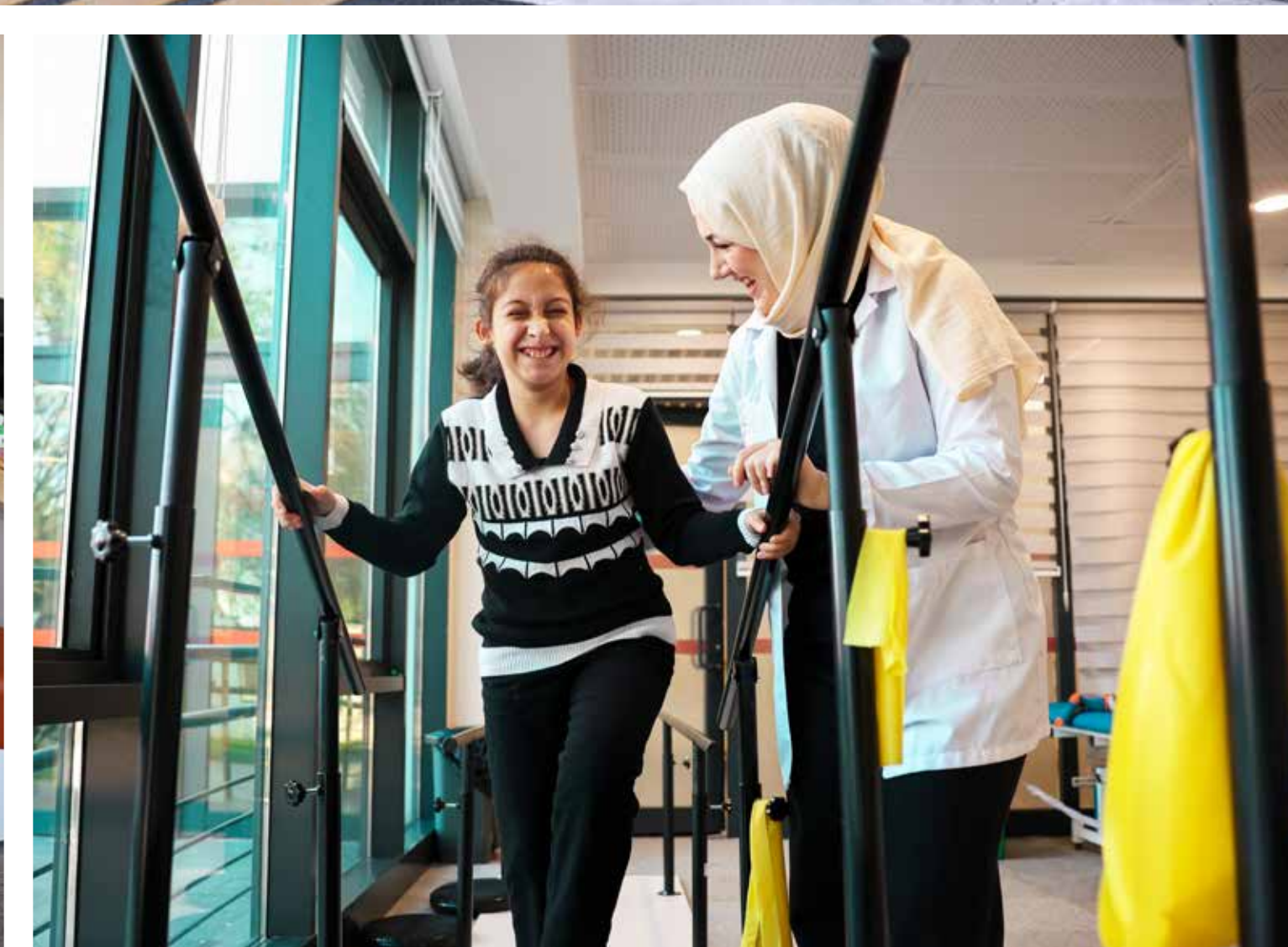

Gonca Engelsiz Yaşam Merkezi

**1.700** Bireye Hizmet Kapasitesi

Gebze Engelsiz Yaşam Merkezi

**1.700** Bireye Hizmet Kapasitesi

Hidroterapi Havuzu

Duyu Bütünleme Odası

Terapi ve Hobi Alanları

Otizm Grup ve Bireysel Eğitim Odaları

Yetişkin Eğitim Atölyesi

Yaşam Evi

Spor Salonu

Dinlenme ve Oyun Odaları



# Özel Eğitim Sınıfları



**156**  
Özel Eğitim Sınıfı

**1.758**  
Öğrenci

# Tarım ve Hayvancılık Destekleri



2024-2026

**320.000.000 ₺**

2019-2026

**1.500.000.000 ₺**

Silaj ve Selektör Makinesi

Yem Bitkisi Tohumu

Sebze Fidesi

Meyve Fidanı

Karpuz Tohumu

Arıcılık

Damızlık Koç ve Manda

Salma Yumurta Tavukçuluğu

Zirai Gübre

Tıbbi Aromatik Bitki

Toprak Analiz

Sera Naylonu



# Toramanlar Tarımsal Sulama Hatları



**114.389 m**

Hat

**31.030**

Dönüm Tarım Arazisine  
Sulama

**600**

Çiftçi

# Ulaşım Destekleri



**2.090.525.388 ₺**

Engelli ve Refakatçileri  
Şehit Yakınları  
Gaziler ve Yakınları  
65 Yaş Üstü  
**Ücretsiz**

Öğrenci  
Öğretmen  
60 Yaş Üstü  
**Ulaşım Desteği**



BÜYÜKŞEHİR'DEN  
**30 BİN** ÖĞRENCİYE  
**390** MİLYON  
Eğitim Desteği  
Hayatı Olun

# Eğitim ve Öğretim Destekleri



**451.102.800 ₺**

**54.072**

Öğrenci (İlköğretim,  
Ortaöğretim ve  
Yükseköğretim)

# Sosyal Yardımlar



2.601.327.274 ₺

37

## Destek Programı

Gıda Yardımı, Giyim Yardımı, Yakacak Yardımı, Emekliye Nakdi Yardım, Medikal Destek, Ağır Engelliye Nakdi Yardım...



# Şiir Değil Z Raporu

## BÜYÜKŞEHİR YATIRIMLARI 2 YIL\*

# 55.4 MİLYAR LİRA

İç Borçlanma

0 LİRA

Dış Borçlanma

0 LİRA

\* Kocaeli Büyükşehir Belediyesi, İSU ve İştirakler



# Şiir Değil Z Raporu

## BÜYÜKŞEHİR YATIRIMLARI 2 YIL\*

# 55.4 MİLYAR LİRA

İç Borçlanma

**0 LİRA**

Dış Borçlanma

**0 LİRA**



# Yüzlerce Eser ve Hizmet Ürettik

[yedinciyyil.kocaeli.bel.tr](http://yedinciyyil.kocaeli.bel.tr)

